

## ภาคผนวก ข-14



กิจกรรม CSR

## รายงานการดำเนินงานด้านกิจกรรม บริษัท เอเพ็กซ์ ปาร์ค จำกัด

ระหว่างเดือน มกราคม - มิถุนายน 2566

วันที่ 12-13 มกราคม 2566 บริษัท เอเพ็กซ์ปาร์ค จำกัด ร่วมด้วยบริษัทในเครือ สนับสนุนกิจกรรมวันเด็กแห่งชาติ แห่งชาติ ณ โรงเรียนต่างๆในพื้นที่จังหวัดสระแก้ว ฉะเชิงเทรา และปราจีนบุรี โดยมีผู้บริหารและพนักงาน ได้มอบทุนการศึกษาให้แก่นักเรียนโรงเรียนต่างๆ จำนวน 150 ทุน และร่วมแจกขนม อุปกรณ์การเรียน สายรัดข้อมือแอลกอฮอล์ และน้ำเกลือดื่มะ ไปแก่นักเรียน สำหรับปีนี้กลุ่มกิตติคุณ ได้ร่วมกิจกรรมวันเด็กจำนวน 15 โรงเรียน งบประมาณรวมกว่า 120,000 บาท สำหรับโรงเรียนในพื้นที่ โดยรอบนิคมอุตสาหกรรมเอเพ็กซ์กรีนฯ มีจำนวน 9 โรงเรียน ประกอบไปด้วย โรงเรียนบ้านคลองสอง/โรงเรียนหนองปรือประชาสรรค์/โรงเรียนวัดเนินไร่/โรงเรียนบ้านสระไม้แดง/โรงเรียนวัดห้วยหิน/โรงเรียนหนองสิด/โรงเรียนบ้านแหลมเขาจันทร์/โรงเรียนวัดชำขาวางและโรงเรียนเขาหินซ้อน







วันที่ 18 มกราคม 2566 กลุ่มกิตติwana ในนามบริษัท เอเพ็กซ์ปาร์ค จำกัด และบริษัท ชาวสวนเกษตร จำกัด นำโดยคุณชญญาพัชญ์ จารุศักดิ์กิจชัย มอบอุปกรณ์การแพทย์ ให้แก่โรงพยาบาลพนมสารคาม โดยมีพญ.อุไร ศิลปกิจโกศล ผู้อำนวยการ โรงพยาบาลพนมสารคาม เป็นผู้รับมอบ



วันที่ 20 กุมภาพันธ์ บริษัทเอเพ็กซ์ปาร์ค จำกัด และบริษัท ชาวสวนเกษตร จำกัด นำน้ำดื่ม จำนวน 240 ขวด มอบให้แก่คุณเฉลิมเกียรติ ศรีเสาวคนธร นายก อบต.ลาดกระทิง เพื่อสนับสนุนโครงการอนุรักษ์ทรัพยากรป่าไม้ โดยในวันดังกล่าว คุณครรชิต เข้มเฉลิม ตัวแทนเครือข่ายวนนักรเกษตร เป็นวิทยากรบรรยายให้ความรู้ จากนั้นช่วงบ่ายผู้บริหาร อบต.ลาดกระทิง พนักงาน และนักเรียนโรงเรียนบ้านห้วยหิน ได้ร่วมกันปลูกป่า ณ บริเวณผืนป่าชุมชนเขาตาผา





วันที่ 17 มีนาคม 2566 บริษัท เอเพ็กซ์ปาร์ค จำกัด ร่วมทำบุญทอดผ้าป่าสามัคคี ณ สำนักสงฆ์นาทิตองคำ เพื่อ  
สมทบทุนสร้างศาลาการเปรียญให้แก่สำนักสงฆ์



วันที่ 21 มีนาคม 2566 บริษัท เอเพ็กซ์ปาร์ค จำกัด โดยคุณพัศกร บุญเจริญ มอบกระดาดจำนวน 10 กล่อง ให้แก่  
ที่ว่าการอำเภอแปลงยาว เพื่ออำนวยความสะดวกด้านเอกสารให้แก่ประชาชนที่มาใช้บริการ ณ ที่ว่าการอำเภอ  
แปลงยาว โดยมีคุณวีกิจ มานะโรจน์กิจ นายอำเภอแปลงยาว เป็นผู้แทนรับมอบ



วันที่ 5 เมษายน 2566 คุณณัฐปกรณ์ ดำเนินหาญวนิชย์ มอบหมายให้คุณพัสกร บุญเจริญ เป็นผู้แทน บริษัท เอเพ็กซ์ปาร์ค จำกัด มอบงบประมาณร่วมทำบุญทอดผ้าป่าช่วยผู้ประสบภัยจากช้างป่า จำนวน 5,000 บาท ให้แก่คุณวิจิตร มานะโรจน์กิจ นายอำเภอแปลงยาว ณ ที่ว่าการอำเภอแปลงยาว นอกจากนี้ พนักงานกลุ่มกิตติวัฒนา ยังได้ร่วมกันทำบุญช่วยผู้ประสบภัยจากช้างป่าอีกกว่า 1,500 บาท

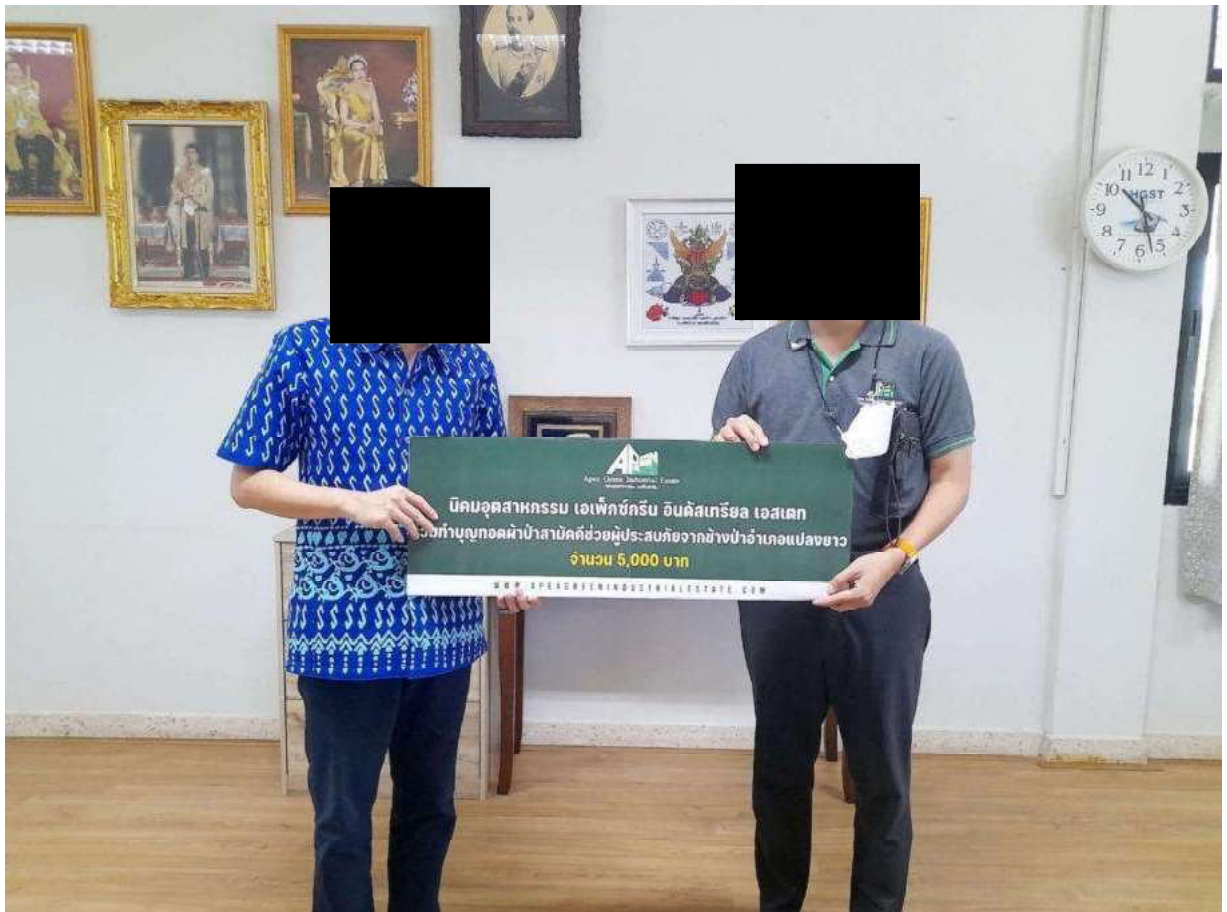



วันที่ 17 พฤษภาคม 2566 บริษัท เอเพ็กซ์ปาร์ค จำกัด โดยคุณพัสกร บุญเจริญ นำน้ำดื่มจำนวน 600 ขวด มอบให้แก่องค์การบริหารส่วนตำบลลาดกระทิง เพื่อใช้ในกิจกรรมงานวันเกษตรและของดีตำบลลาดกระทิง โดยงานดังกล่าวจัดขึ้นในวันที่ 19 พฤษภาคม ณ ศูนย์เรียนรู้การเพิ่มประสิทธิภาพการผลิตสินค้าทางการเกษตร



วันที่ 8 มิถุนายน 2566 กลุ่มกิตติwana ในนามบริษัท เอเพ็กซ์ปาร์ค จำกัด บริษัท แหลมเขาวิวดชิฟ จำกัด รวมถึงผู้บริหารและพนักงานกลุ่มกิตติwana ร่วมบริจาคเงิน ขนม เสื้อผ้า เครื่องใช้ ข้าวสาร อาหารแห้ง หม้อหุงข้าว มามอบให้แก่นักเรียนโรงเรียนบ้านหนองเหียง โดยมีครูกฤษ จอมพระ เป็นผู้แทนรับมอบ นอกจากจะมีสิ่งของเครื่องใช้นำไปมอบให้กับทางโรงเรียนแล้ว ยังมีไอศกรีม และโดนัท ให้เด็กๆอีกด้วย



## ภาคผนวก ข-15



### เอกสารประสานงานกับสถานพยาบาล



APEX 2565/019

วันที่ 5 กรกฎาคม 2565

เรื่อง ขอบความอนุเคราะห์นำส่งผู้ป่วยและผู้บาดเจ็บในระหว่างการทำงาน

เรียน ผู้อำนวยการโรงพยาบาลแปลงยาว

ด้วยบริษัท เอเพ็กซ์ ปาร์ค จำกัด ได้พัฒนาโครงการเป็นนิคมอุตสาหกรรมเชิงนิเวศร่วมกับการนิคมแห่งประเทศไทย ภายใต้ชื่อ “โครงการนิคมอุตสาหกรรมเอเพ็กซ์กรีน อินดัสเทรียล เอสเตท” ตั้งอยู่ที่ ตำบลหัวสำโรง อำเภอแปลงยาว จังหวัดฉะเชิงเทรา ซึ่งได้รับการเห็นชอบรายงานการเปลี่ยนแปลงรายละเอียดโครงการในรายงานการประเมินผลกระทบสิ่งแวดล้อมจากสำนักงานนโยบายและแผนทรัพยากรธรรมชาติและสิ่งแวดล้อมเรียบร้อยแล้ว โดยปัจจุบันโครงการอยู่ในช่วงระยะก่อสร้าง

ทั้งนี้ เพื่อให้การดำเนินงานของโครงการมีประสิทธิภาพในการนำส่งตัวพนักงานของโครงการ ซึ่งอาจมีการเจ็บป่วยหรือได้รับบาดเจ็บในระหว่างการทำงานก่อสร้าง และเตรียมความพร้อมสำหรับเหตุฉุกเฉิน ให้พนักงานสามารถได้รับการรักษาอย่างทันท่วงที ทางโครงการจึงใคร่ขอเรียนแจ้งประสานงานเบื้องต้นมายังโรงพยาบาลของท่าน เพื่อขอความอนุเคราะห์รับตัวผู้บาดเจ็บหรือเจ็บป่วยในระหว่างการทำงานก่อสร้างจากทางโครงการ รวมถึงในกรณีที่จำเป็นต้องประสานงานติดต่อขอความอนุเคราะห์รถฉุกเฉินมารับตัวผู้ป่วยฉุกเฉิน

จึงเรียนมาเพื่อโปรดทราบและขอขอบคุณในความอนุเคราะห์มา ณ โอกาสนี้

ขอแสดงความนับถือ



**APEX PARK CO.,LTD.**  
บริษัท เอเพ็กซ์ ปาร์ค จำกัด

ผู้จัดการทั่วไป

เจ้าพนักงานธุรการ

๑๒ ก.ค. ๒๕๖๕

## ภาคผนวก ข-16



---

ผลการตรวจสอบคุณภาพคนงาน

## ภาพรวมการตรวจสอบสภาพพนักงานประจำปี 2566

บริษัท สยามพัฒนาเครื่องจักร จำกัด

วันที่ 7-9 มีนาคม 2566

จำนวนพนักงานทั้งหมด	80	คน		
จำนวนพนักงานที่เข้ารับการตรวจ	80	คน	คิดเป็น	100.0 %
จำนวนพนักงานที่ไม่เข้ารับการตรวจ	0	คน	คิดเป็น	0.0 %

### กราฟภาพรวมแสดงการตรวจสอบสภาพพนักงานประจำปี 2566

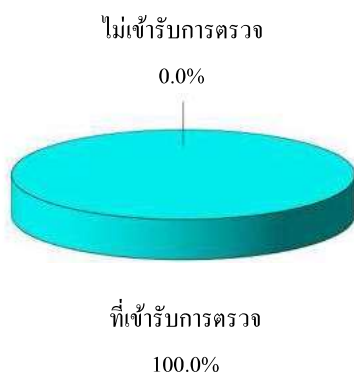



## รายการตรวจสอบสุขภาพประจำปี 2566

- 1 ตรวจสอบสุขภาพทั่วไปโดยแพทย์ (PE)
- 2 ตรวจเอกซเรย์ทรวงอก (CXR)
- 3 ตรวจคลื่นไฟฟ้าหัวใจ (EKG)
- 4 ตรวจความสมบูรณ์ของเม็ดเลือด (CBC)
- 5 ตรวจปัสสาวะสมบูรณ์แบบ (UA)
- 6 ตรวจระดับน้ำตาลในเลือด (FBS)
- 7 ตรวจระดับไขมันในเลือด (Cholesterol)
- 8 ตรวจระดับไขมันในเลือด (Triglyceride)
- 9 ตรวจการทำงานของตับ (SGOT)
- 10 ตรวจการทำงานของตับ (Alkaline Phos.)
- 11 ตรวจการทำงานของไต (BUN)
- 12 ตรวจการทำงานของไต (Creatinine)
- 13 ตรวจระดับกรดยูริกในเลือด (Uric acid)
- 14 ตรวจหาสารบ่งชี้เซลล์มะเร็งเรื้อรัง (CEA)
- 15 ตรวจหาสารบ่งชี้เซลล์มะเร็งเรื้อรัง (AFP)
- 16 ตรวจหาสารบ่งชี้เซลล์มะเร็งต่อมลูกหมาก (PSA)
- 17 ตรวจสมรรถภาพปอด (PFT)
- 18 ตรวจสมรรถภาพการได้ยิน (Audiogram)  
    ตรวจสายตาอาชีวอนามัย
- 19 (Occupational Health Visual Acuity)
- 20 ตรวจสมรรถภาพกล้ามเนื้อหลัง (Back Strength)
- 21 ความดันโลหิต (Blood Pressure)
- 22 ดัชนีมวลกาย (BMI)
- 23 ตรวจหาเชื้อไวรัสตับอักเสบบี (HBs Ag)

บริษัท สยามพัฒนาเครื่องจักร จำกัด							
ประจำปี 2566							
โปรแกรมการตรวจ							
รายการตรวจ	ผลปกติ (คน)	ผลผิดปกติ (คน)	% ผลปกติ	% ผลผิดปกติ	ไม่เข้ารับการตรวจ (คน)	เข้ารับการตรวจ (คน)	พนักงานทั้งหมด (คน)
ตรวจสุขภาพทั่วไปโดยแพทย์ (PE)	53	27	66.3	33.7	0	80	80
ตรวจเอกซเรย์ทรวงอก (CXR)	67	11	85.9	14.1	2	78	80
ตรวจคลื่นไฟฟ้าหัวใจ (EKG)	56	7	88.9	11.1	0	63	63
ตรวจความสมบูรณ์ของเม็ดเลือด (CBC)	53	27	66.3	33.7	0	80	80
ตรวจปัสสาวะสมบูรณ์แบบ (UA)	75	5	93.8	6.2	0	80	80
ตรวจระดับน้ำตาลในเลือด (FBS)	53	27	66.3	33.7	0	80	80
ตรวจระดับไขมันในเลือด (Cholesterol)	38	42	47.5	52.5	0	80	80
ตรวจระดับไขมันในเลือด (Triglyceride)	41	39	51.3	48.7	0	80	80
ตรวจการทำงานของตับ (SGOT)	60	20	75.0	25.0	0	80	80
ตรวจการทำงานของตับ (Alkaline Phos.)	78	2	97.5	2.5	0	80	80
ตรวจการทำงานของไต (BUN)	80	0	100.0	0.0	0	80	80
ตรวจการทำงานของไต (Creatinine)	80	0	100.0	0.0	0	80	80
ตรวจระดับกรดยูริกในเลือด (Uric acid)	48	15	76.2	23.8	0	63	63
ตรวจหาสารบ่งชี้เซลล์มะเร็งลำไส้ (CEA)	17	2	89.5	10.5	0	19	19
ตรวจหาสารบ่งชี้เซลล์มะเร็งตับ (AFP)	19	0	100.0	0.0	0	19	19
ตรวจหาสารบ่งชี้เซลล์มะเร็งต่อมลูกหมาก (PSA)	18	1	94.7	5.3	0	19	19
ตรวจสมรรถภาพปอด (PFT)	49	0	100.0	0.0	7	49	56
ตรวจสมรรถภาพการได้ยิน (Audiogram)	49	7	87.5	12.5	0	56	56
ตรวจสายตาอาชีพ (Occupational Health Visual Acuity)	25	55	31.3	68.7	0	80	80
ตรวจสมรรถภาพกล้ามเนื้อหลัง (Back Strength)	29	33	46.8	53.2	18	62	80
ความดันโลหิต (Blood Pressure)	57	23	71.3	28.7	0	80	80
ดัชนีมวลกาย (BMI)	29	51	36.3	63.7	0	80	80

โปรแกรมการตรวจ							
รายการตรวจ	ไม่พบเชื้อ (คน)	พบเชื้อ (คน)	% ไม่พบเชื้อ	% พบเชื้อ	ไม่เข้ารับการตรวจ (คน)	เข้ารับการตรวจ (คน)	พนักงานทั้งหมด (คน)
ตรวจหาเชื้อไวรัสตับอักเสบบี (HBs Ag)	78	1	98.7	1.3	0	79	79

โปรแกรมการตรวจ							
รายการตรวจ	ไม่สูบบุหรี่ (คน)	สูบบุหรี่ (คน)	% ไม่สูบบุหรี่	% สูบบุหรี่	ไม่เข้ารับการตรวจ (คน)	เข้ารับการตรวจ (คน)	พนักงานทั้งหมด (คน)
สูบบุหรี่ (Smoking)	52	28	65.0	35.0	0	80	80

โปรแกรมการตรวจ							
รายการตรวจ	ไม่ดื่ม (คน)	ดื่ม (คน)	% ไม่ดื่ม	% ดื่ม	ไม่เข้ารับการตรวจ (คน)	เข้ารับการตรวจ (คน)	พนักงานทั้งหมด (คน)
ดื่มแอลกอฮอล์ (Drinking)	32	48	40.0	60.0	0	80	80

กราฟภาพรวมแสดงการตรวจสุขภาพประจำปี 2566 (จำนวนคน)

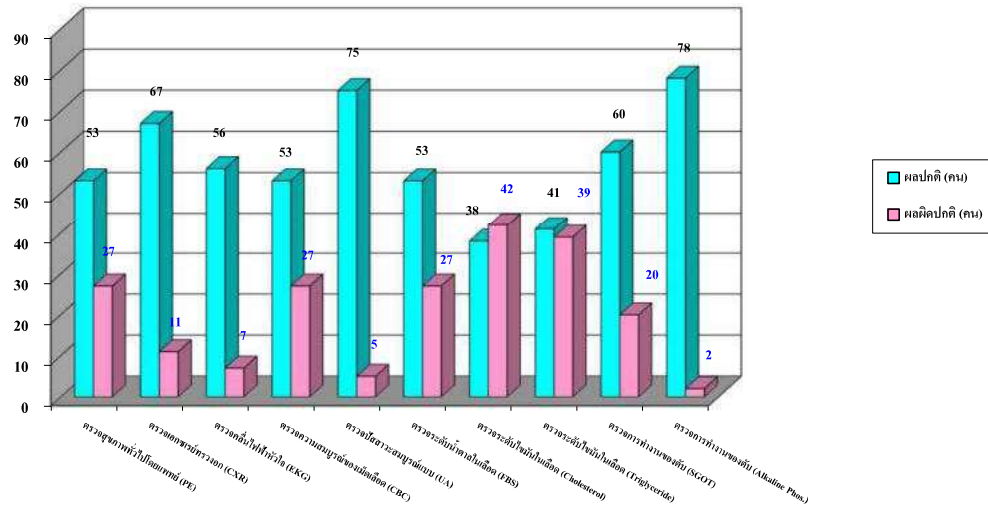

กราฟภาพรวมแสดงการตรวจสุขภาพประจำปี 2566 (จำนวนคน)

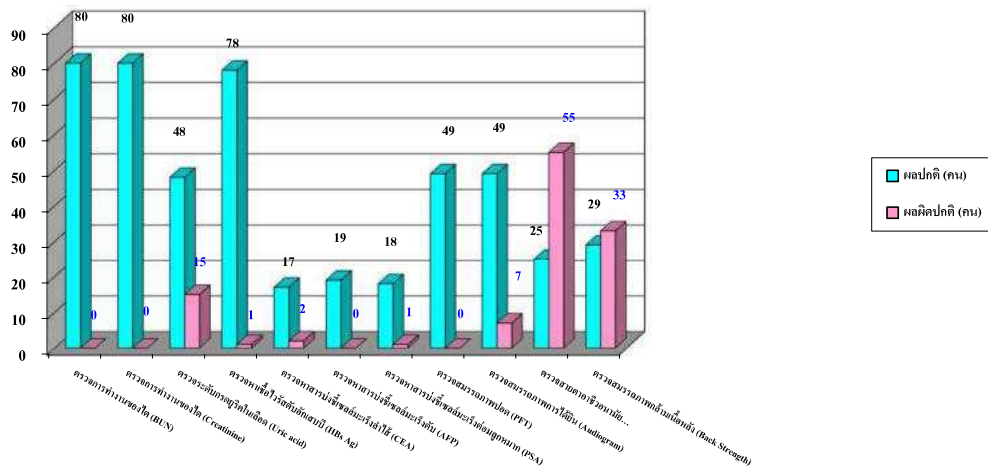



กราฟภาพรวมแสดงการตรวจสอบสุขภาพประจำปี 2566 (%)

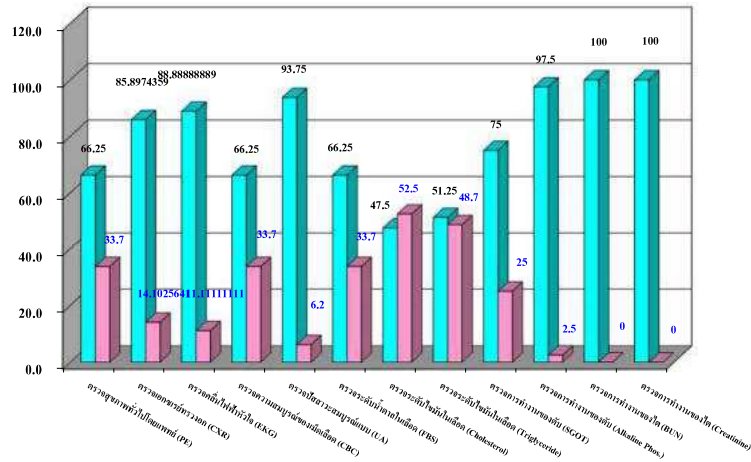

กราฟภาพรวมแสดงการตรวจสอบสุขภาพประจำปี 2566 (%)

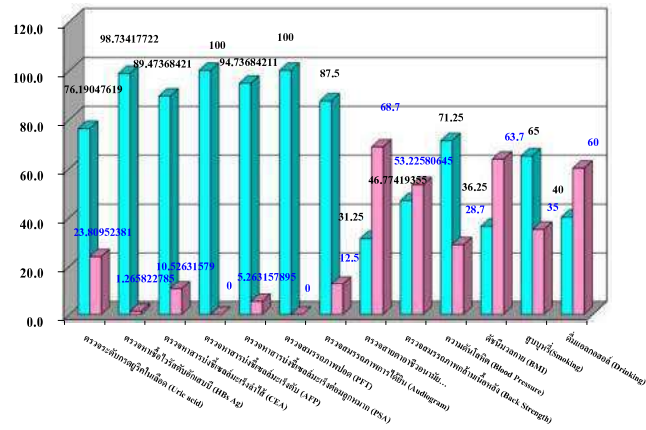



## ภาคผนวก ข-17

---

เอกสารแสดงการส่งข้อมูล  
สิทธิการรักษาพยาบาล

สรุปข้อมูลผู้ประกันตน บริษัท สยามพัฒนาเครื่องจักร จำกัด











1. เลือกลักษณะงานที่จะเขียนประวัติบุคคลที่ท่านต้องการทำ และเลือกสถานที่ทำประวัติการดำเนินงานด้านทะเบียน

2. ค้นหา "ข้อมูล" เพื่อไปจัดทำเอกสารทำงานที่ท่านเลือก

3. ทำสำเนาหลักฐานเอกสารเงินสมทบ หรือการอื่นใด จากสมุดค่าเงิน

เลือกกิจกรรมงานทะเบียนที่ต้องการดำเนินการ

- ☒ ขึ้นทะเบียนผู้ประกันตน/แรงงานผู้ประกันตนเข้าทำงาน (สปส. 1-03)
  - ☐ บันทึกรายการขึ้นทะเบียนผู้ประกันตนของสิทธิแล้ว
  - ☐ แฉงเงินผู้สมทบเข้าเงินประกันตน (สปส. 6-09)
  - ☐ แฉงเงินผู้สมทบประกันตน (สปส. 6-10)
  - ☐ ส่งข้อมูลทะเบียนผู้ประกันตนอิเล็กทรอนิกส์ (สปส. 1-04)

เลือกสถานที่ประกอบกิจการที่ต้องการดำเนินการ

เลขที่บัญชีเงินจ้าง	ค่าขึ้นค่าจ้าง	ข้อมูลการประกอบกิจการ	จำนวนลูกจ้าง	สปส.ได้รับคัดเลือก
2400007335	000000	บริษัท สยามฟาร์ม เครื่องจักร จำกัด	89	สำนักงานสวน

แบ่งแยกประเภทพนักงาน	จำนวน	พนักงานที่ทำงานในโครงการเอเพ็กซ์	หน่วยนับ
1. สำนักรงาน	29	8	คน
2.ช่างซ่อมบำรุง	7	7	คน
3.พนักงานขับรถ	53	53	คน
รวม	89	68	คน

รายงานโดย :



## ภาคผนวก ข-18

---

ขั้นตอนรับเรื่องร้องเรียน



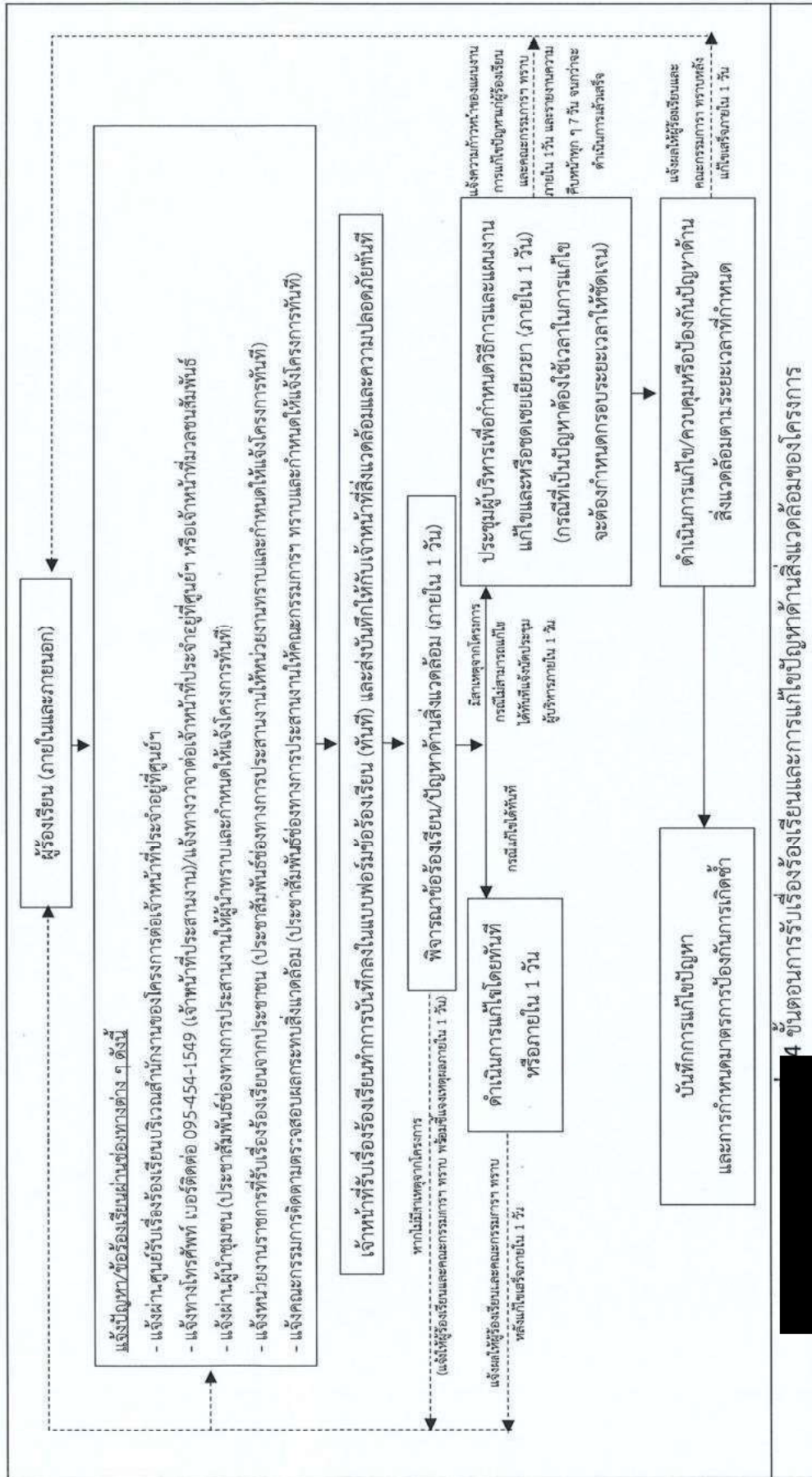

**APEX PARK CO., LTD.**  
บริษัท เอเพ็กซ์ ปาร์ค จำกัด



ลงชื่อ.....  
ผู้ดำเนินการ  
บริษัท โฟร์เทียร์ คอนซัลแตนต์ จำกัด

หน้า 140/148  
มีนาคม 2565



ภาคผนวก ข-19

---

บันทึกเรื่องร้องเรียน

นิคมอุตสาหกรรมเอเพ็กซ์กรีน อินดัสเตรียล เอสเตท

ลำดับ	วัน-เดือน-ปี	เวลา	ข้อร้องเรียน	ผลกระทบที่ได้รับ	ผู้แจ้ง/ผู้ร้องเรียน	สถานที่ที่ได้รับผลกระทบ	สาเหตุ	วิธีการแก้ไขปัญหา
1	01-Jan-23	-	-	-	-	-	-	-
2	01-Feb-23	-	-	-	-	-	-	-
3	01-Mar-23	-	-	-	-	-	-	-
4	01-Apr-23	-	-	-	-	-	-	-
5	01-May-23	-	-	-	-	-	-	-
6	01-Jun-23	-	-	-	-	-	-	-

ระยะเวลาดำเนินการแก้ไข	หมายเหตุ
-	ไม่มีข้อร้องเรียน
-	ไม่มีข้อร้องเรียน
-	ไม่มีข้อร้องเรียน
-	ไม่มีข้อร้องเรียน
-	ไม่มีข้อร้องเรียน
-	ไม่มีข้อร้องเรียน





ภาคผนวก ข-20

บันทึกปริมาณของเสีย

ปริมาณขยะมูลฝอยในพื้นที่โครงการนิคมเอเพ็กซ์กรีนฯ เดือน มกราคม-มิถุนายน 2566

ลำดับที่	ประเภท	ปริมาณ (กิโลกรัม)						หมายเหตุ
		มกราคม	กุมภาพันธ์	มีนาคม	เมษายน	พฤษภาคม	มิถุนายน	
1	ขยะมูลฝอย	576	648	720	936	1,584	2,232	